

Scanner de chèques hautes performances idéal pour la numérisation par lots centralisée



Traitement efficace

Améliorez l'efficacité du traitement des chèques et des coupons avec un appareil combinant l'alignement de pile (série CR-190i II uniquement), la numérisation, la lecture magnétique (MICR), l'impression des informations d'endossement et les opérations de tri.

Numérisation UV intelligente

Pour encore plus de flexibilité, choisissez le modèle UV incluant des capteurs UV intégrés pour l'identification des motifs anti-fraude imprimés sur les chèques. La numérisation UV permet de capturer facilement deux images en même temps : l'une en noir et blanc (ou niveaux de gris) et l'autre en UV.

Série CR-135i II

N et B
VITESSE
135 cpm

IMPRINTER
d'endossement
INTÉGRÉ

CYCLE
QUOTIDIEN
24 000
NUMÉRISATIONS/JOUR

CHARGEUR
AUTOMATIQUE DE
DOCUMENTS
250 feuilles

Série CR-190i II

N et B
VITESSE
190 cpm

IMPRINTER
d'endossement
INTÉGRÉ

CYCLE
QUOTIDIEN
24 000
NUMÉRISATIONS/JOUR

CHARGEUR
AUTOMATIQUE DE
DOCUMENTS
250 feuilles

ALIMENTATION
AUTOMATIQUE DES
CHÈQUES

imageFORMULA séries CR-135i II et CR-190i II

Numérisation polyvalente ultrarapide

Numérisez en toute sécurité des lots de chèques et de coupons avec les scanners Canon imageFORMULA CR-135i II et CR-190i II. Les banques et les détaillants apprécieront leur numérisation précise à des vitesses pouvant atteindre 135 ou 190 chèques par minute respectivement, ce qui permet d'accélérer considérablement la productivité des workflows back office.

Lecture magnétique (MICR) précise

Les chèques sont lus correctement dès le premier essai, avec une précision de 99,999 %*, grâce au système de lecture magnétique (MICR) associé au traitement optique des caractères (OCR).

Chargeur fiable

Réduisez les erreurs de lecture et les omissions avec le chargeur de documents haute capacité de 250 feuilles, équipé de la détection ultrasonique de double alimentation. Et pour des workflows encore plus efficaces, les chèques numérisés peuvent être triés dans trois poches de sortie en fonction des données MICR et OCR.**

Impression sans effort

Imprimez rapidement et facilement l'endossement au dos des chèques pendant la numérisation avec l'imprimerie intégrée. Il est possible d'imprimer en haute qualité et en un seul passage 48 caractères par ligne, ainsi que des images bitmap pour une productivité optimale.

Alignement des chèques sur simple pression d'un bouton (séries CR-190i II)

Ne perdez plus de temps à aligner les lots de chèques avant leur numérisation et économisez le coût d'achat d'une unité supplémentaire avec la taqueuse de chèques intégrée. Elle aligne les chèques dans le chargeur du CR-190i II avant la numérisation, afin d'assurer une lecture précise des données MICR.



Maintenance facilitée

* Sur la base des tests de Canon

** Selon les capacités de l'application utilisée



NUMÉRISATION RAPIDE ET FIABLE, DESIGN COMPACT



Traitement avancé des images

Les textes imprimés et manuscrits sont capturés fidèlement à chaque opération. La technologie de filtrage de texte fin réduit de façon significative les entrées parasites induites par la couleur de fond ou les images des documents avec un motif de fond.

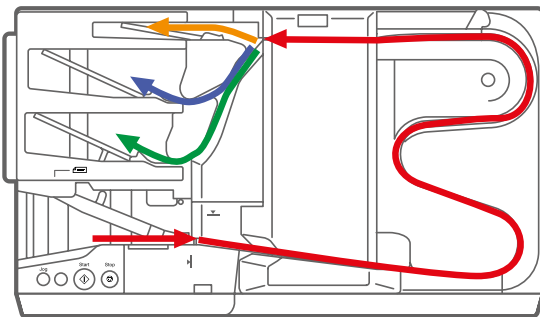

Trois poches de tri

Les chèques numérisés peuvent être automatiquement triés en fonction des données MICR et OCR (sous réserve de prise en charge de l'application) dans les trois poches prévues à cet effet. Deux d'entre elles ont une capacité de 200 chèques et la troisième de 50 chèques.

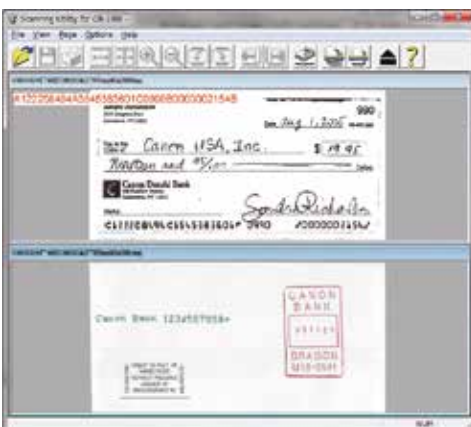

Intégration simple

Plusieurs applications de numérisation peuvent être facilement intégrées au moyen des pilotes logiciels fournis : Utilitaire de numérisation Canon, pilote Canon ISIS/TWAIN et pilote basé sur le logiciel Ranger Transport API de Silver Bullet Technology. Le kit de développement logiciel permet aux développeurs d'applications de créer des fonctionnalités personnalisées.



CR-135i II/CR-135i II UV

Type de scanner	Scanner de chèques avec chargeur automatique
Interface	USB 2.0 Hi-Speed
Cycle quotidien	Environ 24 000 numérisations/jour
Dimensions (LxPxH)	476 x 272 x 214 mm
Poids (kg)	Environ 8,0 kg
Capteur de numérisation	CIS CMOS
Résolution optique	1200 dpi
Source lumineuse	CR-135i II - DEL RVB CR-135i II UV - DEL RVB et DEL UV
Vitesse en noir et blanc	CR-135i II - 135 cpm (chèques/min) CR-135i II UV - 135 cpm (120 cpm en mode UV)
Résolution de sortie	100 dpi, 120 dpi, 150 dpi, 200 dpi, 240 dpi, 300 dpi Jusqu'à 200 dpi en mode UV (CR-135i II UV)
Mode de sortie	Noir et blanc Diffusion d'erreurs Filtrage de texte fin Niveaux de gris (16 et 256 niveaux) Numérisation UV (CR-135i II UV)
Fonctions spéciales	Redressement Détection automatique du format de page Détection ultrasonique de double alimentation Suppression des couleurs (R/V/B)
Largeur	68 à 108 mm
Longueur	120 à 245 mm
Épaisseur et grammage	0,08 - 0,2 mm 64 - 157 g/m ²
Face de numérisation	CR-135i II - Recto/Recto verso CR-135i II UV - Recto/Recto verso / Recto uniquement en mode UV
Séparation de documents	Rouleaux de séparation cannelés
Capacité du chargeur	250 feuilles ou pile de 25 mm
Windows	Pilote ISIS/TWAIN pour Windows XP / Vista / 7 / 8 / 8.1 / 10 Utilitaire de numérisation Canon Pilote Ranger
MICR	E13B/CMC-7
OCR	E13B/OCR-A/OCR-B/Cheque Writer/Universal Character
SDK	CR-SDK / CR-SDK.NET / Ranger (API Ranger)
Alimentation	220 - 240 V - (50/60 Hz)
Consommation électrique	Numérisation : 43W ou moins, mode Veille : 2,7W maximum
Environnement de fonctionnement	Température : 10 à 32,5 °C Humidité : 20 à 80 % HR
Respect de l'environnement	RoHS et ENERGY STAR
Consommables	Kit de remplacement des rouleaux Collecteur d'encre usagée Cartouche d'encre noire pour imprimer : PG-545/PG-545XL

CR-190i II/CR-190i II UV

Type de scanner	Scanner de chèques avec chargeur automatique et fonction d'alignement
Interface	USB 2.0 Hi-Speed
Cycle quotidien	Environ 24 000 numérisations/jour
Dimensions (LxPxH)	476 x 272 x 214 mm
Poids (kg)	Environ 8,4 kg
Capteur de numérisation	CIS CMOS
Résolution optique	1200 dpi
Source lumineuse	CR-190i II - DEL RVB CR-190i II UV - DEL RVB et DEL UV
Vitesse en noir et blanc	CR-190i II - 190 cpm (chèques/min) CR-190i II UV - 190 cpm (160 cpm en mode UV)
Résolution de sortie	100 dpi, 120 dpi, 150 dpi, 200 dpi, 240 dpi, 300 dpi Jusqu'à 200 dpi en mode UV (CR-190i II UV)
Mode de sortie	Noir et blanc Diffusion d'erreurs Filtrage de texte fin Niveaux de gris (16 et 256 niveaux) Numérisation UV (CR-190i II UV)
Fonctions spéciales	Redressement Détection automatique du format de page Détection ultrasonique de double alimentation Suppression des couleurs (R/V/B)
Largeur	68 à 108 mm
Longueur	120 à 245 mm
Épaisseur et grammage	0,08 - 0,2 mm 64 - 157 g/m ²
Face de numérisation	CR-190i II - Recto/Recto verso CR-190i II UV - Recto/Recto verso / Avant uniquement en mode UV
Séparation de documents	Rouleaux de séparation cannelés
Capacité du chargeur	250 feuilles ou pile de 25 mm
Windows	Pilote ISIS/TWAIN pour Windows XP / Vista / 7 / 8 / 8.1 / 10 Utilitaire de numérisation Canon Pilote Ranger
MICR	E13B/CMC-7
OCR	E13B/OCR-A/OCR-B/Cheque Writer/Universal Character
SDK	CR-SDK / CR-SDK.NET / Ranger (API Ranger)
Alimentation	220 - 240 V - (50/60 Hz)
Consommation électrique	Numérisation : 49W ou moins, mode Veille : 2,7W maximum
Environnement de fonctionnement	Température : 10 à 32,5 °C Humidité : 20 à 80 % HR
Respect de l'environnement	RoHS et ENERGY STAR
Consommables	Kit de remplacement des rouleaux Collecteur d'encre usagée Cartouche d'encre noire pour imprimer : PG-545/PG-545XL

Toutes les données ont été obtenues avec les méthodes de tests standards Canon sauf indication du contraire et sont sujettes à modifications sans préavis.



Canon Electronics Inc
Canon.com

Canon Europe
canon-europe.com

Canon France
17, quai du Président Paul Doumer
92 414 Courbevoie Cedex
Tel. : 01 41 99 75 38
canon.fr

 /CanonUKLtd

 /CanonUKLtd

 /CanonEurope